Mes Pieds, Ma liberté !
Le plaisir de marcher des jeunes comme source d'inspiration

Conférence Matinée Réseau Idée
02/03/21
Dimitri PIRON

Avec le soutien de la Wallonie

BRUXELLES MOBILITÉ
SERVICE PUBLIC RÉGIONAL DE BRUXELLES

réseau idée

tous à pied

Développer la culture de la marche utilitaire et de loisir

tous à pied

Qui sommes-Nous ?

Particulier

Pouvoir public

Enseignant

Professionnel

JOIN THE WALK

www.walk.brussels

WALK.BRUSSELS

tous à pied

Nous sommes tous piétons

Qui est PIÉTON ?

Un piéton est une **personne** qui **se déplace à pied**.

Les enfants

Les adolescents

Les adultes

Les personnes âgées

Mais pas que...
Sont aussi considérés comme piétons :

Les cyclistes de moins de 10 ans

Les joggers

Les livreurs

Les malvoyants et non-voyants

Les personnes avec un handicap moteur

Les personnes qui écoutent de la musique

Les parents avec une poussette

Les personnes qui marchent avec un vélo à la main

Les skateurs

tous à pied

Nous sommes tous piétons

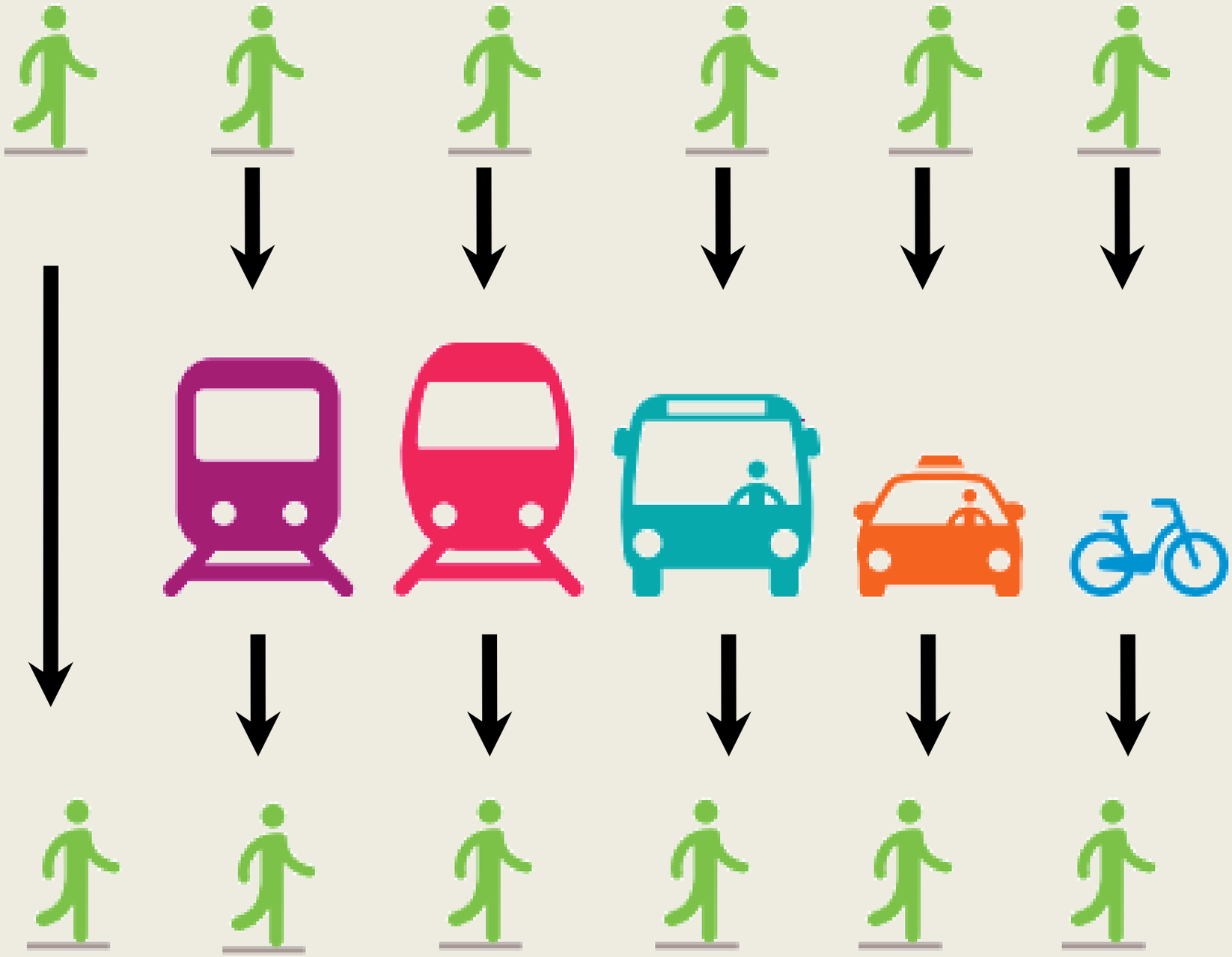

tous à pied

Principe S.T.O.P. = les piétons d’abord

tous à pied

Comment vous appelez-vous ?

Faible

Lent

Doux

Actif

Soyez fièr.es d’être piéton.nes

Source : picabay.com

tous à pied

Soyez fièr.es d’être piéton.nes

tous à pied

Que faire, par où commmencer ?

tous à pied

Les enfants et les jeunes dans la rue

tous à pied

Analyser et comprendre

tous à pied

Sensibiliser

tous à pied

Rue aux enfants, rue pour tous

tous à pied

Rue aux jeux

- Jeux de plein air : ballons, billes, élastique, corde à sauter, basket de rue, craie
- Spectacles vivants : conte, musique, théâtre, danse
- Artistiques : street-art, tricot urbain, dessin et peinture
- Bricolage : réparation vélo, fabrication de push-car, récup'art
- Espace "calme" : jeux de société,
- coin lecture, espace tout-petit, jardinage

Et des jeux libres !

tous à pied

Rendre la place au piéton

Pratiquer la ville « librement »
favorise l'autonomie de l'enfant

Accueillir le jeu, les parcours sportifs, une vélo-école, du roller,
c'est augmenter le bien-être dans une rue apaisée

Créer un lieu de rencontre pour les parents, les voisins,
c'est encourager la participation des habitants

La rue aux enfants,
c'est la rue pour tous

tous à pied

Activités “Tous à Pied”

tous à pied

Chemin des écoliers

Code du petit piéton

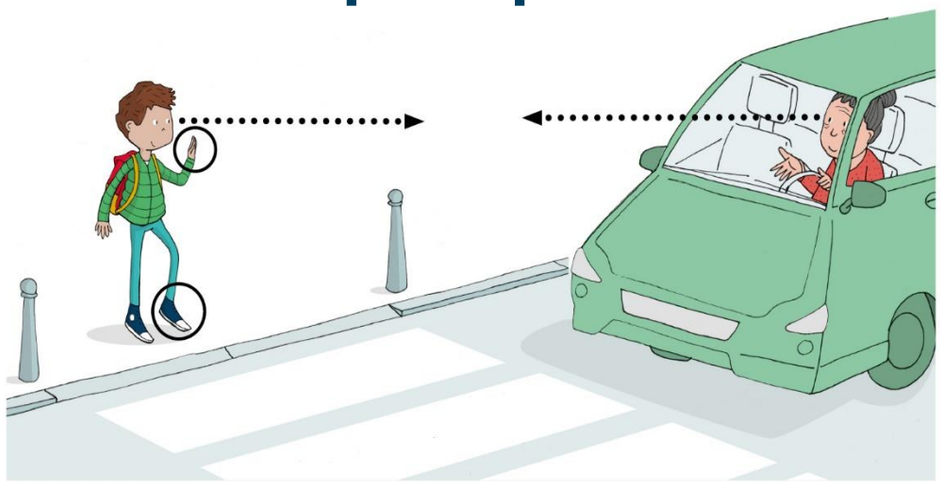

Illustrations : www.plaisirsminuscules.be

tous à pied

Travailler pour > avec les enfants

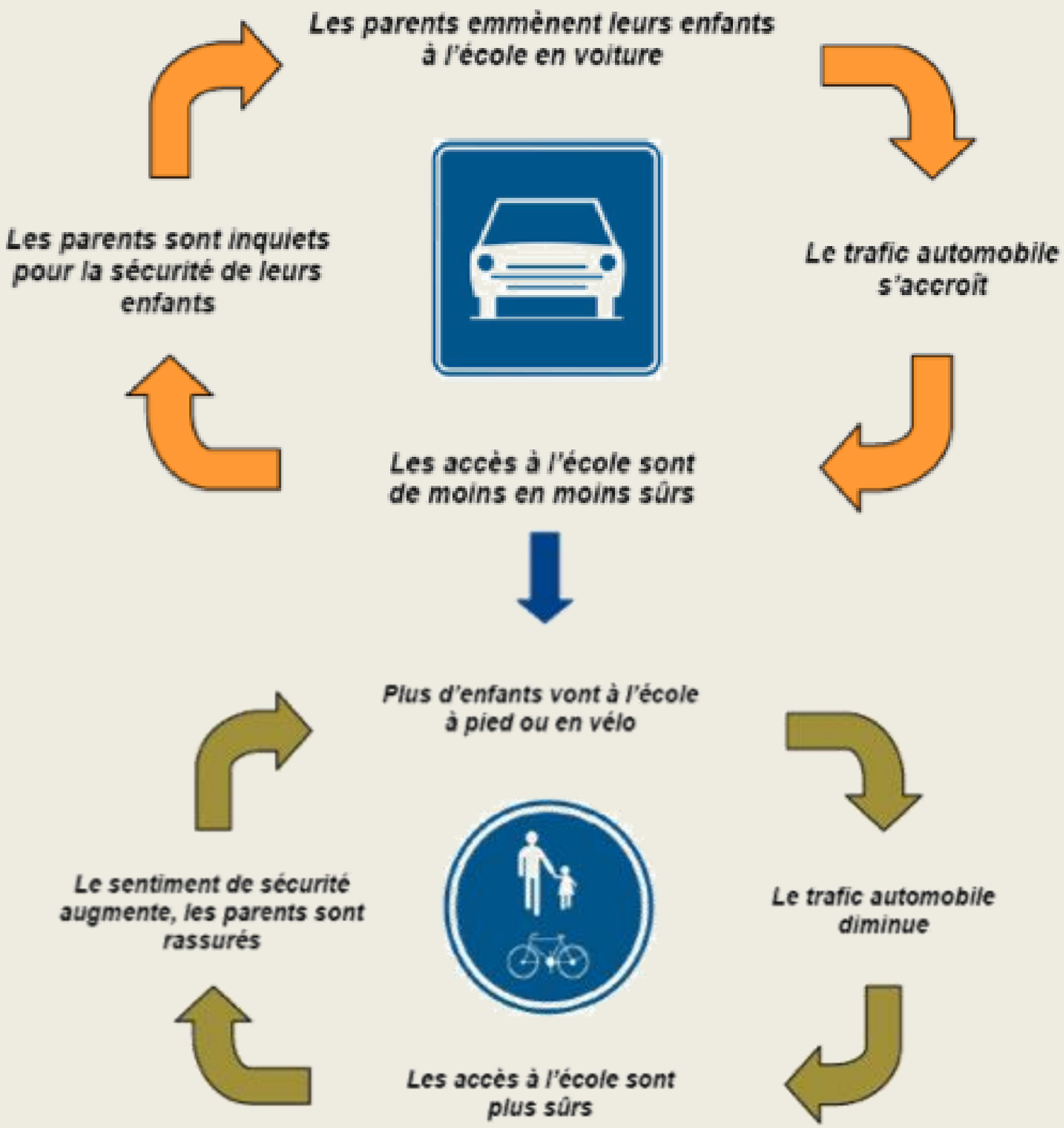

tous à pied

Pas le temps de marcher

Dessin : Baptiste

tous à pied

C’est avant qu’on marchait

Dessin : Baptiste

tous à pied

Comportements

tous à pied

Mobilité quotidienne

84% des parents se disent prêts à laisser leur voiture au garage pour emmener leurs enfants à l'école

84% des parents français se disent prêts à laisser leur voiture au garage pour emmener leurs enfants à l'école. - © VioletaStoimenova - Getty Images

tous à pied

Pédibus

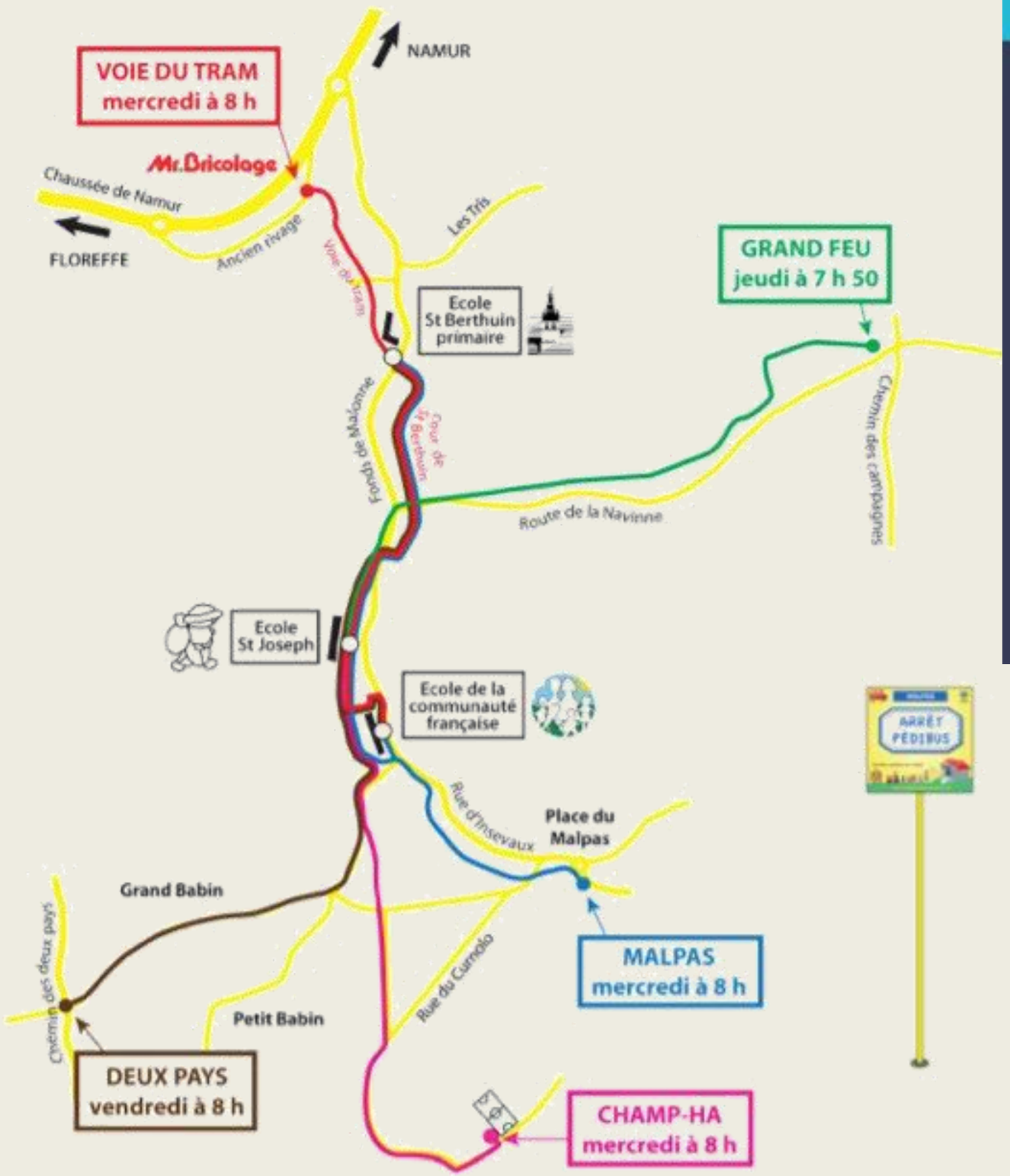

tous à pied

Marche tes 5 minutes

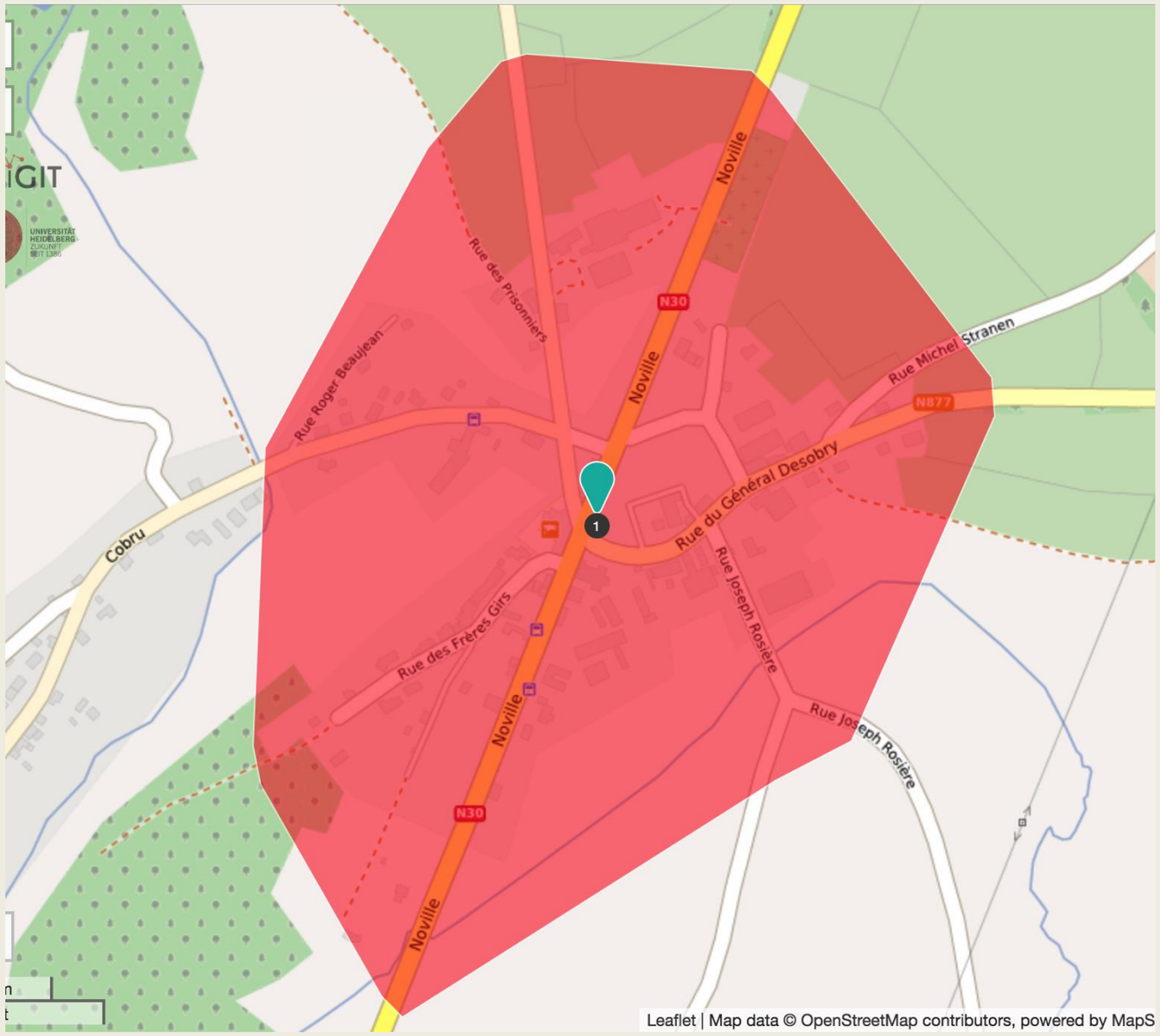

tous à pied

Rues scolaires

S.Vandreck

tous à pied

Des chemins et sentiers vides ?

tous à pied

Un sentier, c’est…

tous à pied

Rôles des chemins et sentiers

Mobilité

Patrimoine

Environnement

Loisir
et
tourisme

Environnement

tous à pied

Chemins au Naturel

tous à pied

Marcher pour découvrir

tous à pied

Lien avec son territoire

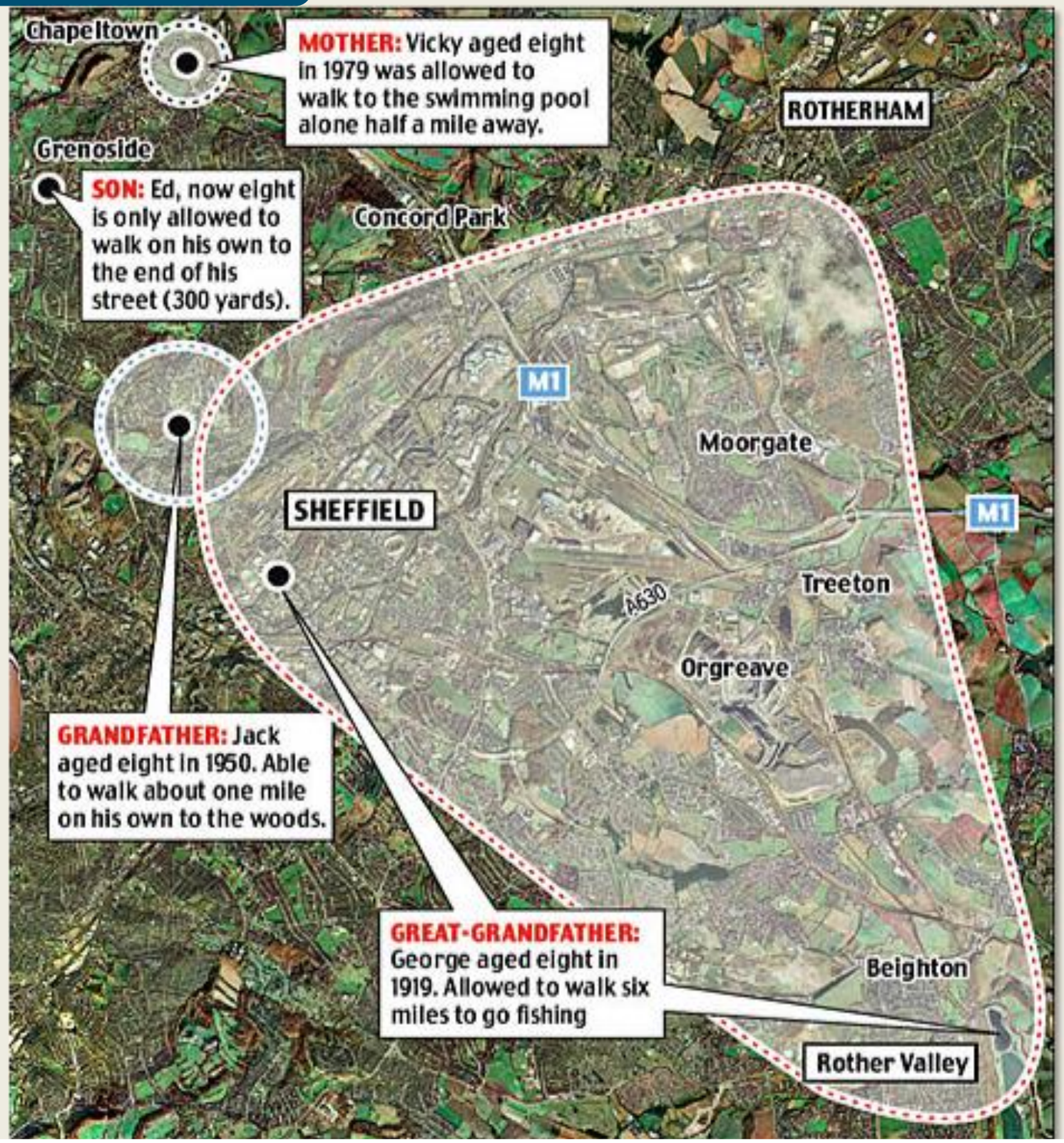

a carte de Sheffield, par William Bird, 2007

tous à pied

Vivre son environnement

Dessin : Baptiste

tous à pied

Agrémenter

tous à pied

Succiter l’intérêt, valoriser

tous à pied

Faire passer un message

Photo : Bruxelles Mobilité

tous à pied

Faire de la marche un jeu permanent

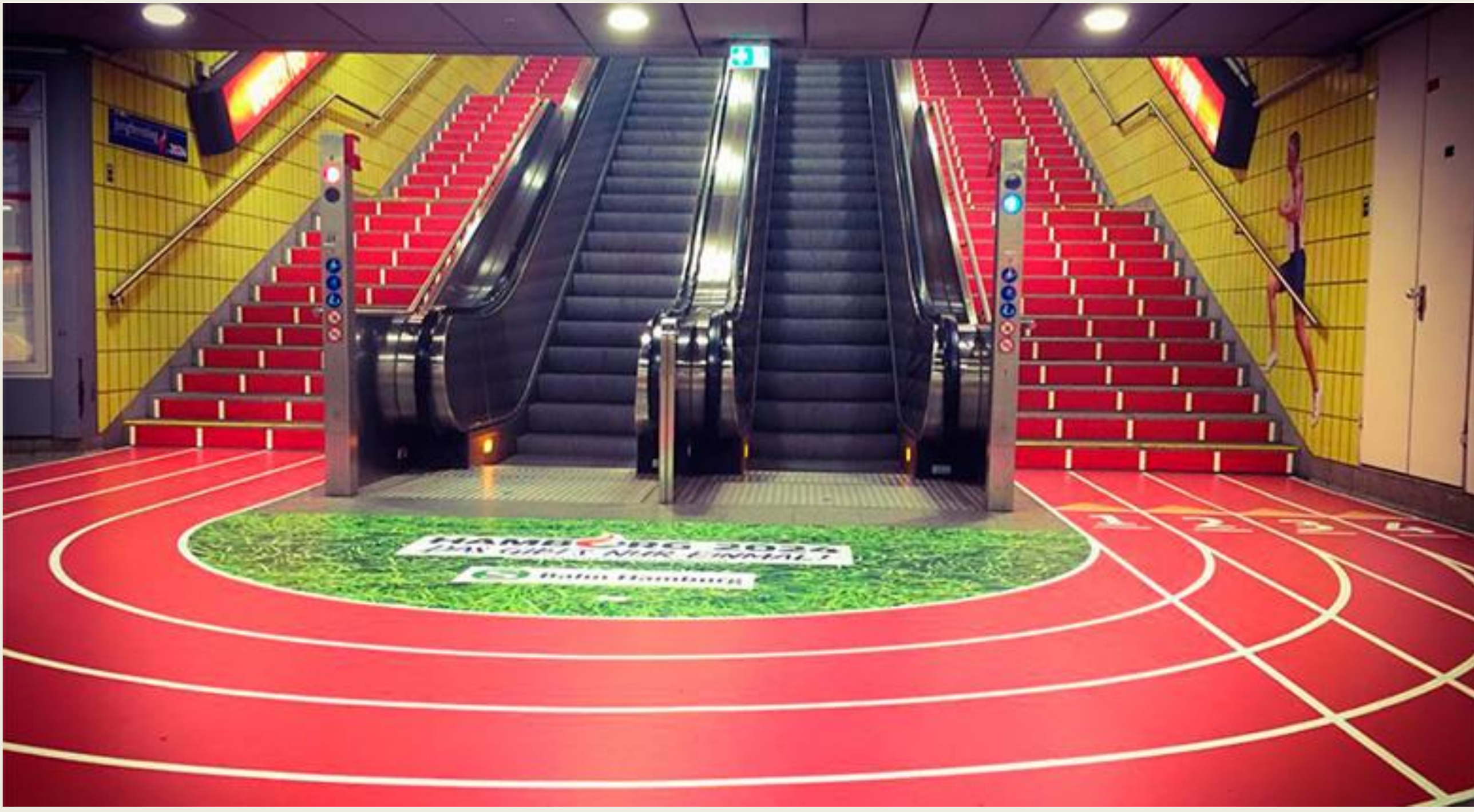

tous à pied

Faire participer la population à la création de l’espace public

tous à pied

Créer des contacts entre les personnes

Source : RTBF

Un espace public qui vit ?

tous à pied

Partir de là…

tous à pied

En passant par ici…

tous à pied

Pour le voir sortir de terre partout

Sonia Lavadinho

tous à pied

Dans le mobilier

tous à pied

Ou une installation pérenne

tous à pied

Et maintenant ?

tous à pied

Donnez-moi vos remarques et questions !

tous à pied

WALK.BRUSSELS

Ou contactez-moi….

dimitri.piron@tousapied.be – 0499/266.100